

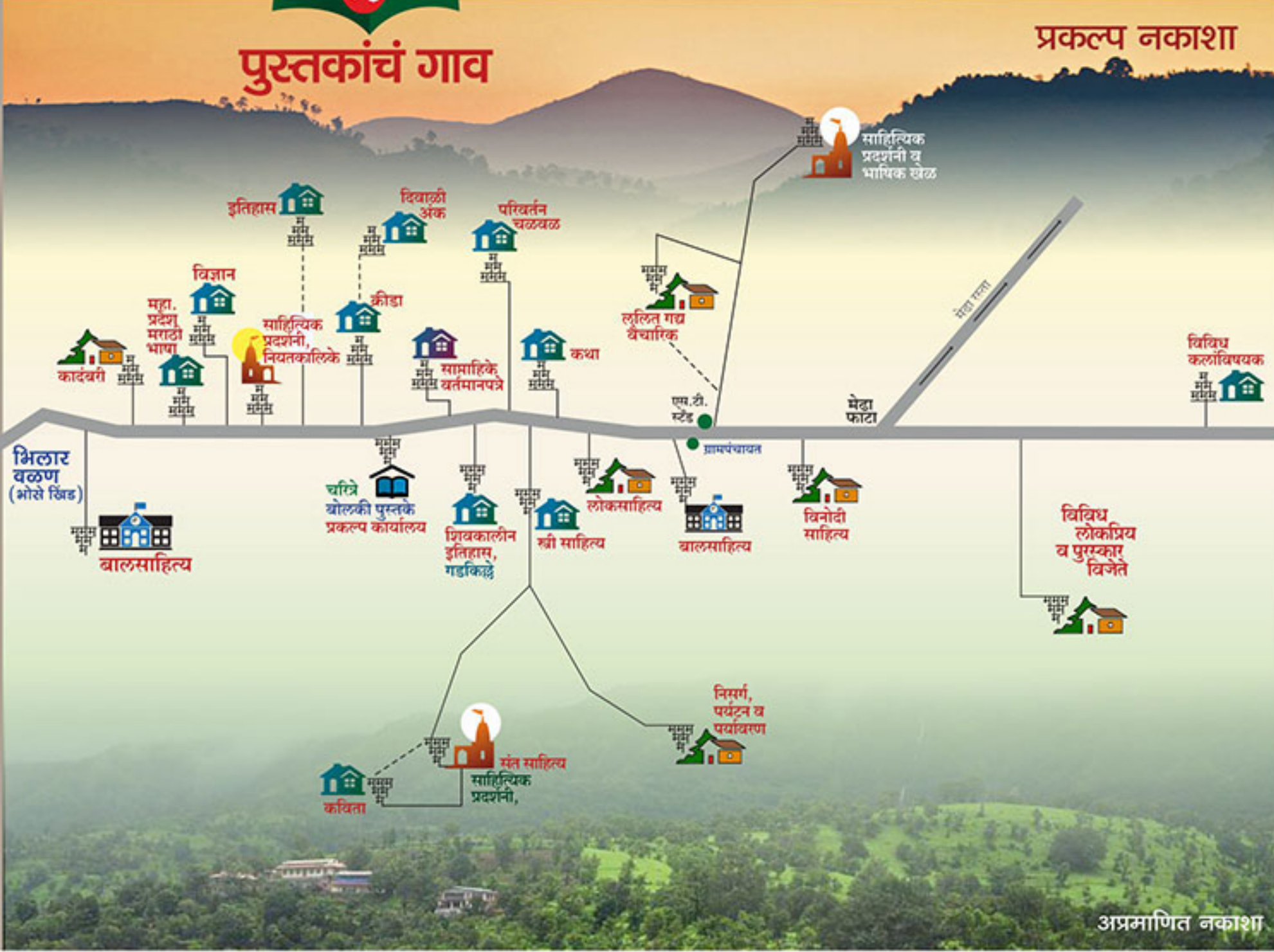

या...
स्ट्रॉबेरीसोबत
पुस्तकांचा आनंद घ्या!

पुस्तकांचं गाव

प्रकल्प नकाशा



महाबलेश्वर १४ कि.मी. पाचगणी ९ कि.मी.

पुस्तकांचं गाव : स्थळ नकाशा



राज्य मराठी विकास संस्था

३, महापालिका मार्ग, एलफिन्स्टन तांत्रिक विद्यालय,
धोबी तलाव, मुंबई ४०० ००९
rmvs_mumbai@yahoo.com
pustakanchgaav.rmvs@gmail.com

स्ट्रॉबेरीसाठी
सुप्रसिद्ध...

भिलार
आता बनणार...



राज्य मराठी विकास संस्था
सप्रेम नमस्कार,
महाबलेश्वरजवळील 'भिलार' म्हणजे
निसर्ग आणि स्ट्रॉबेरीचा
गोडवा जपणार गाव !
आता मात्र जगाच्या नकाशावर हे गाव
आपली नवी ओळख घेऊन येतं..
'पुस्तकांचं गाव' म्हणून !

भारतातील पहिल्या आणि
आगळ्यावेगळ्या असणाऱ्या
या पुस्तकांच्या गावामध्ये
घरे आणि सार्वजनिक जागा
अशा निवडक २५ ठिकाणी
फुललेल्या पुस्तकांच्या बहारदार
विश्वात तुम्ही 'वाचनआनंद' घ्यावा
यासाठीच हा प्रकल्प.

१५,००० पुस्तकांचं हे वैभव,
हा खजिना तुमच्यासाठीच !
निसर्ग, आकाश, पक्षी, स्वच्छ हवा
आणि सोबत आवडीची पुस्तक !
निवांत वेळ आणि
गावकऱ्यांची आपुलकी,
आतिथ्य याचा हा गोडवा,
स्ट्रॉबेरी इतकाच अविस्मरणीय.
यासाठी हे आमंत्रण !

स्वागतोत्सुक : भिलारवासीय ग्रामस्थ



पुस्तकांचं गाव

भारतातील पहिलं पुस्तकांचं गाव

महागझात..
वाचनमेस्कृतीची
नवी सुरुवात..

उद्घाटन सोहळा

स्थळ :
श्रीजननीमाता मंदिर परिसर, भिलार,
ता. महाबलेश्वर, जि. सातारा येथे
गुरुवार, दि. ४ मे २०१७ रोजी
दुपारी ३.०० वाजता

वैशिष्ट्ये

१५,००० हून
अधिक पुस्तकांचा खजिना

कथा, कादंबरी, कविता,
ललित, बाल साहित्य,
स्त्री साहित्य, संत साहित्य,
चरित्र, आत्मचरित्र असे
साहित्यातील सर्व प्रकार

निवांत वाचन करावं
असा निसर्गरम्य परिसर

साहित्यिक प्रदर्शनी
भाषिक व साहित्यिक खेळ
काव्यवाचन, अभिवाचनकट्टा
प्रकाशन सोहळा
असे विविध उपक्रम

शुभहस्ते

▶ ना. देवेंद्र फडणवीस
मा. मुख्यमंत्री
प्रमुख उपस्थिती
▶ ना. विनोद तावडे
मा. मंत्री, मराठी भाषा

उपस्थित मान्यवर
▶ ना. एकनाथ शिंदे
मा. मंत्री, सार्वजनिक बांधकाम (सा.उपक्रम)

▶ ना. विजय शिवतारे ▶ ना. सदाभाऊ खोत
मा. पालकमंत्री, सातारा मा. सहपालकमंत्री
▶ श्री. उदयनराजे भोसले मा. खासदार
▶ श्री. मकरंद (आबा) पाटील मा. आमदार
▶ श्री. संजीवराजे निंबाळकर मा. अध्यक्ष, जि.प.
▶ सौ. रुपाली रा. राजपुरे मा. सभापती, पं.स.
▶ सौ. वंदना प्र. भिलार मा. सरपंच, भिलार

विनीत
भूषण गगराणी,
प्रधान सचिव, मराठी भाषा विभाग